

AYUNTAMIENTO DE GIJÓN

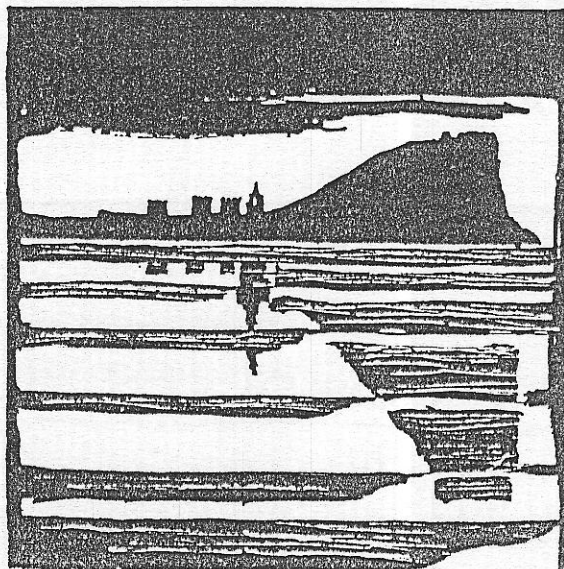

Plan Especial
de Protección y Reforma Interior
del Cerro de Santa Catalina

**INFORMACION Y NORMATIVA
PARTICULARIZADA DE LOS EDIFICIOS**

MANZANA

| 2 | 2 | 0 | 1 |

EDIFICIO

| 2 | 3 |

Plaza Corrada, 2

AYUNTAMIENTO DE GIJON

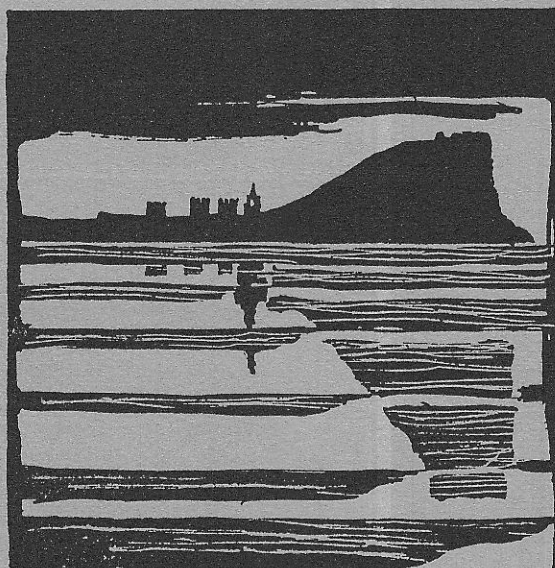

Plan Especial
de Protección y Reforma Interior
del barrio de Cimadevilla

FICHAS DE INFORMACION

MANZANA

EDIFICIO

22011

23

características del edificio

--	--	--	--	--	--	--	--	--	--

1 LOCALIZACION

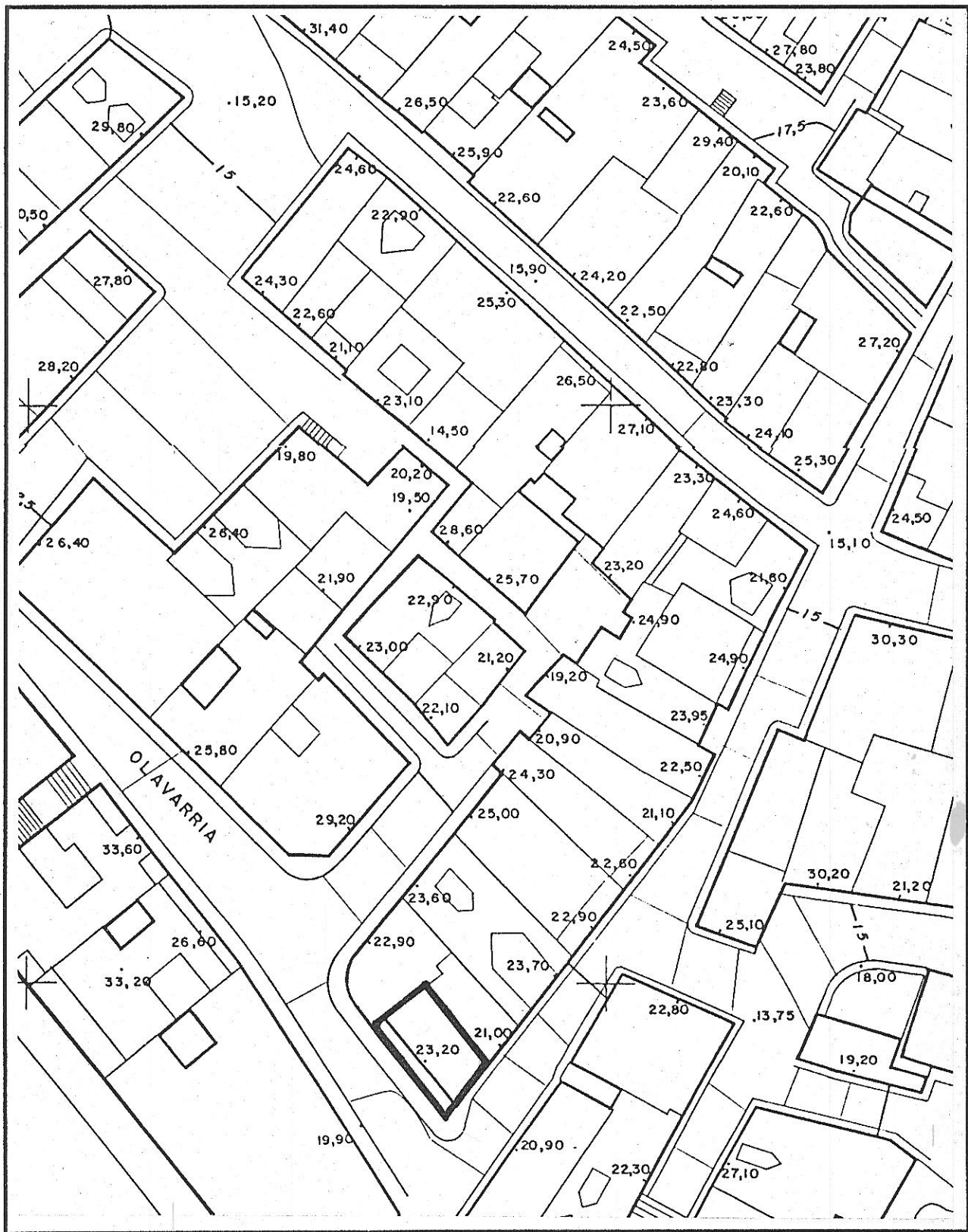

© Fichas de información y análisis de actuaciones de rehabilitación ARC/GRUSA

edificio Oscar Olavarria 2

código del edificio

220123

ESTADO ACTUAL: PLANTA TIPO

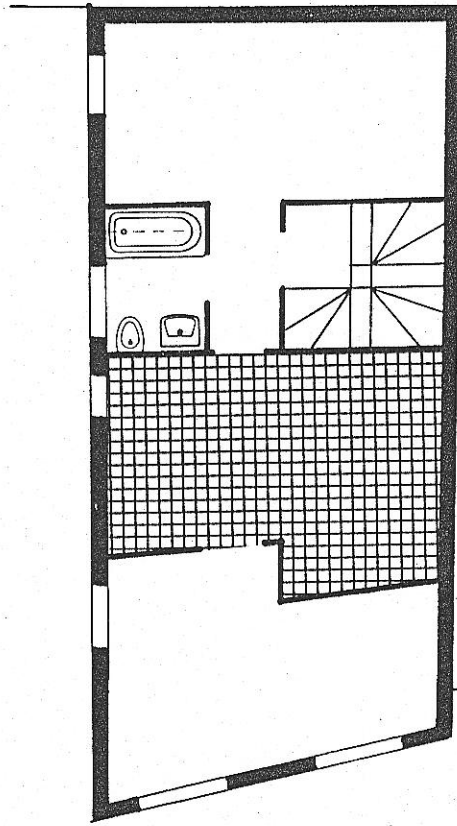

edificio Oscar Olavarria 2

código del edificio

220123

--	--	--	--	--

ESTADO ACTUAL: PLANTA BAJA

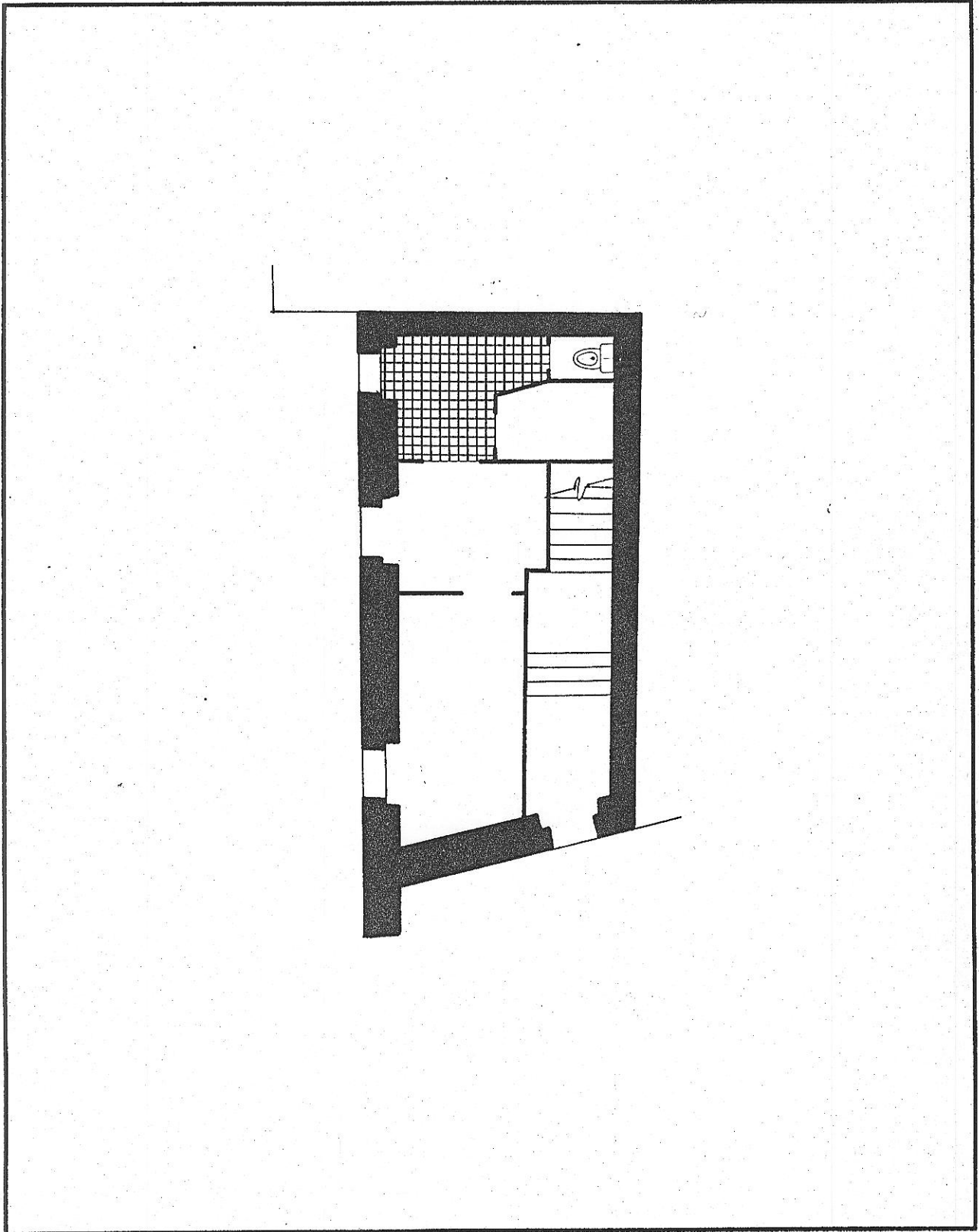

© Fichas de información y análisis
de actuaciones de rehabilitación
ARC/GRUSA

A

220123

edificio Oscar Olavarría, 2

código del edificio

--	--	--	--	--

DOCUMENTACION FOTOGRAFICA

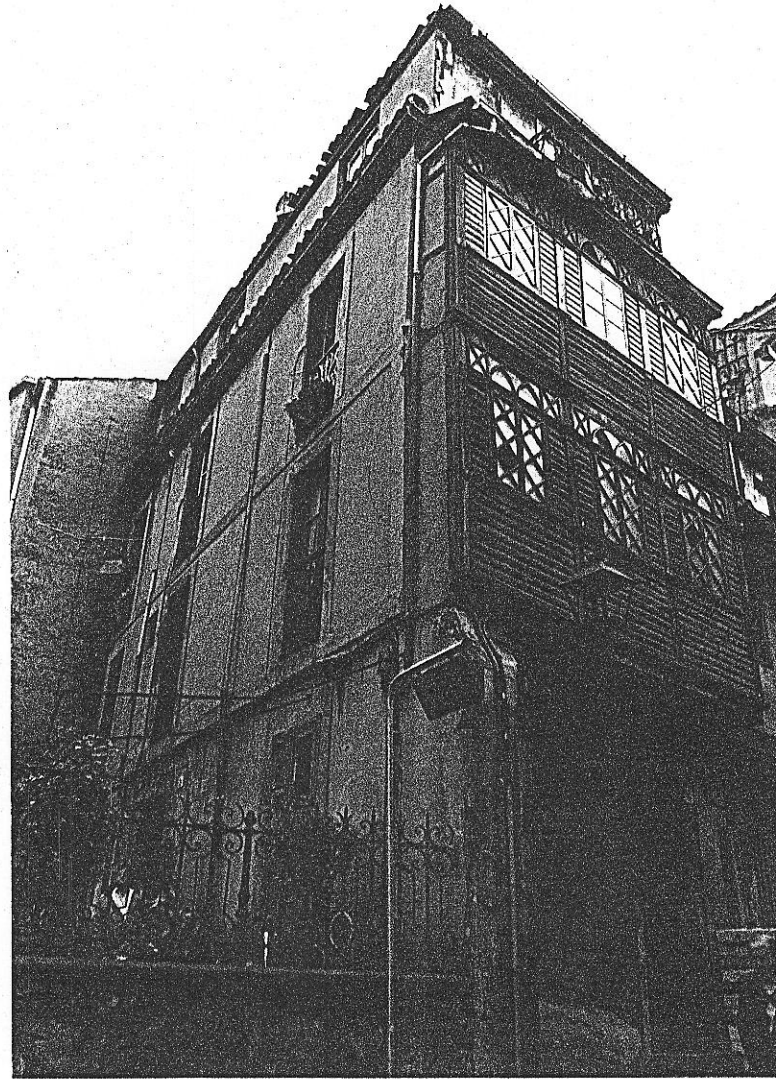

© Pichas de información y análisis
de actuaciones de rehabilitación
ARC/GRUSA

B

220123

edificio Oscar Olavarria, 2

código del edificio

DOCUMENTACION FOTOGRAFICA



C

220123

edificio

código del edificio

--	--	--	--	--

DOCUMENTACION FOTOGRAFICA

Fichas de información y análisis
de actuaciones de rehabilitación
ARC/GRUSA

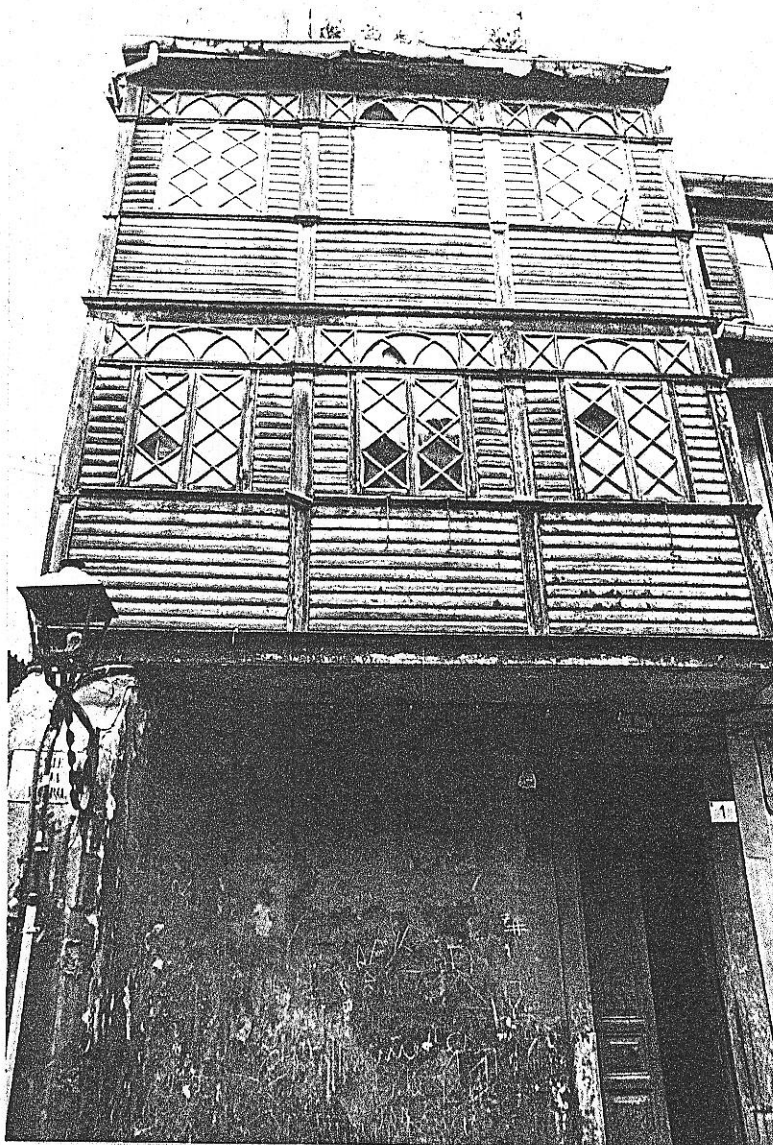

D

220123

edificio

código del edificio

--	--	--	--	--

DOCUMENTACION FOTOGRAFICA



© Fichas de información y análisis
de actuaciones de rehabilitación
ARC/GRUSA

G

220123

edificio Oscar Olavarría, 2

código del edificio

--	--	--	--	--

DOCUMENTACION FOTOGRAFICA



© Fichas de información y análisis
de actuaciones de rehabilitación
ARC/GRUSA

E

edificio Oscar Olavarría, 2

código del edificio

220123

--	--	--	--	--

DOCUMENTACION FOTOGRAFICA



© Fichas de información y análisis de actuaciones de rehabilitación ARC/GRUSA

A

220123

edificio Oscar Olavarria, 2

código del edificio

--	--	--	--	--

DOCUMENTACION FOTOGRAFICA



© Fichas de información y análisis de actuaciones de rehabilitación ABC/GRUSA

F

220123

edificio Oscar Olavarría, 2

código del edificio

--	--	--	--	--

DOCUMENTACION FOTOGRAFICA



© Fichas de Información y análisis
de actuaciones de rehabilitación
ARC/GRUSA

J

220123

edificio Oscar Olavarría, 2

código del edificio

--	--	--	--	--

DOCUMENTACION FOTOGRAFICA

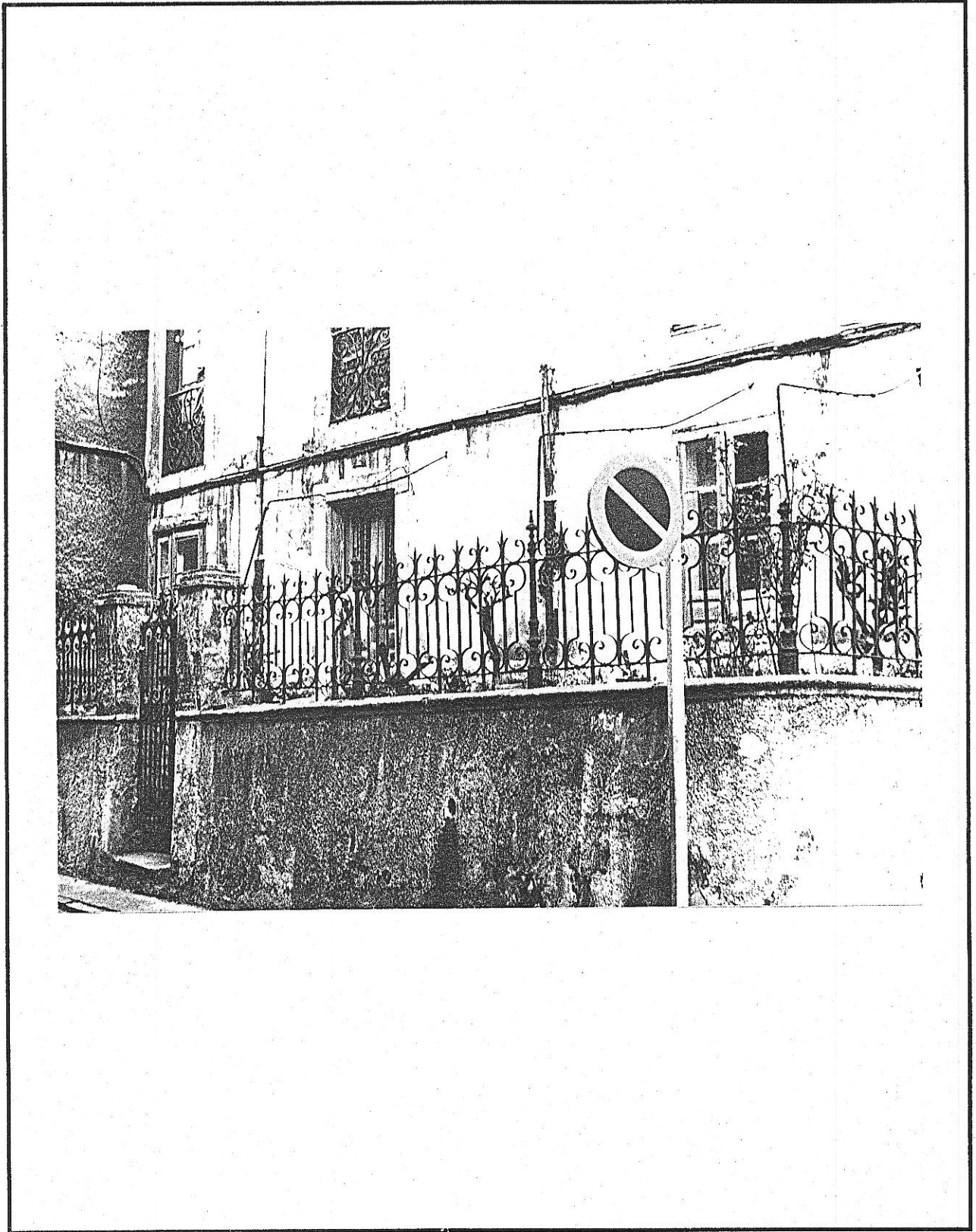

I

edificio Oscar Olavarría, 2

código del edificio

220123

--	--	--	--	--

DOCUMENTACION FOTOGRAFICA

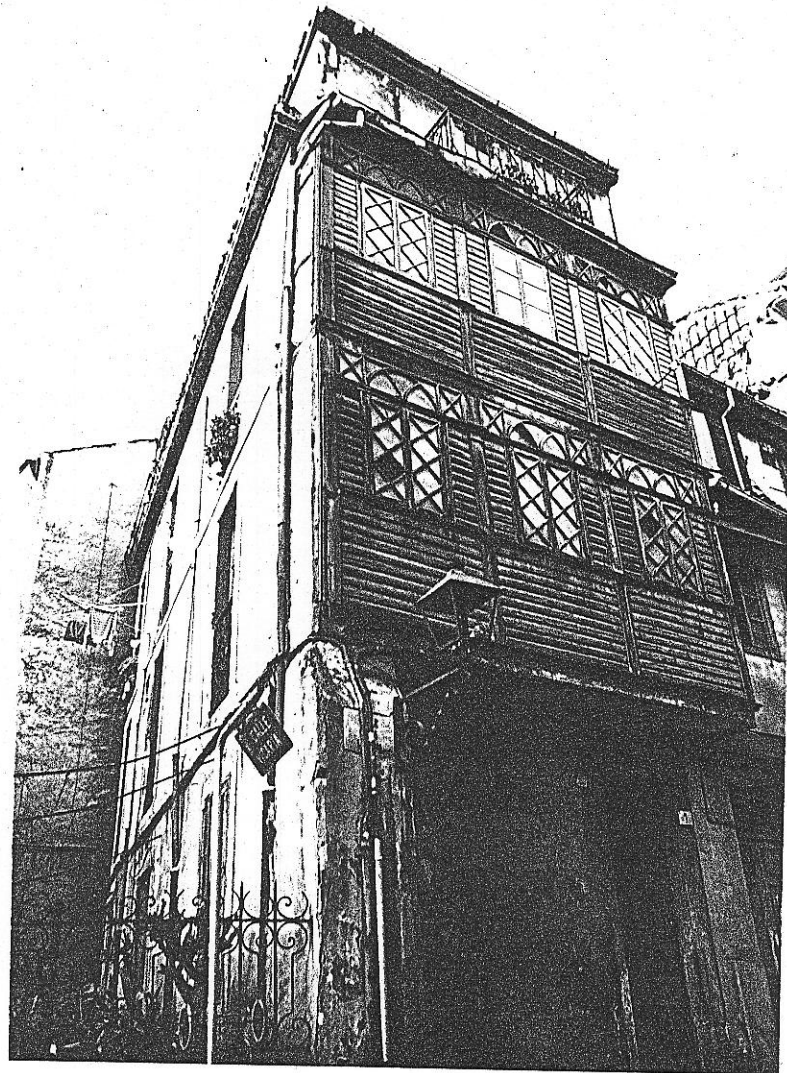

Fichas de información y análisis
de actuaciones de rehabilitación
ARC/GRUSA



--	--	--	--

CARACTERISTICAS HISTORICAS, TIPOLOGICAS Y ARQUITECTONICAS

LOCALIZACION EN AREA HOMOGENEA Barrio de Cimadevilla

EPOCA DE CONSTRUCCION

EPOCA DE CONSTRUCCION Año Período 1.875-1.900
 REFORMAS O AMPLIACIONES Año Período Adición de una planta posterior.

Notas

TIPOLOGIA

Tipología básica Residencial colectiva, viviendas clase media.
 En esquina, sin patio, una vivienda por planta.

Variante

Modificaciones en la tipología originaria

USO

Uso originario Residencial

Uso actual Residencial

CARACTERISTICAS ARQUITECTONICAS

Rasgos estilísticos y formales Una fachada de derivación neoclásica, con carpintería remetida.
 La otra fachada, con galería, con un diseño singular en el barrio.

DOCUMENTACION ARQUITECTONICA

Archivo. Expediente nº

Arquitecto:

Promotor:

Notas:

ELEMENTOS DE INTERES

	INTERES			ELEMENTOS INADECUADOS	INADECUACION			ADAPTACION		
	E	M	L		E	M	L	D	M	F
Composición arquitectónica gral	<input type="checkbox"/>	<input checked="" type="checkbox"/>	<input type="checkbox"/>	Tipología inadecuada	<input type="checkbox"/>	<input type="checkbox"/>	<input type="checkbox"/>	<input type="checkbox"/>	<input type="checkbox"/>	<input type="checkbox"/>
Tipología	<input type="checkbox"/>	<input checked="" type="checkbox"/>	<input type="checkbox"/>	Volúmen o altura reducida	<input type="checkbox"/>	<input type="checkbox"/>	<input type="checkbox"/>	<input type="checkbox"/>	<input type="checkbox"/>	<input type="checkbox"/>
Interés histórico	<input type="checkbox"/>	<input type="checkbox"/>	<input checked="" type="checkbox"/>	Volúmen o altura excesiva	<input type="checkbox"/>	<input type="checkbox"/>	<input type="checkbox"/>	<input type="checkbox"/>	<input type="checkbox"/>	<input type="checkbox"/>
Adecuación ambiental fachada	<input type="checkbox"/>	<input checked="" type="checkbox"/>	<input type="checkbox"/>	Composición de fachada	<input type="checkbox"/>	<input type="checkbox"/>	<input type="checkbox"/>	<input type="checkbox"/>	<input type="checkbox"/>	<input type="checkbox"/>
Sistemas construc.y materiales	<input type="checkbox"/>	<input checked="" type="checkbox"/>	<input type="checkbox"/>	Cuerpos añadidos	<input type="checkbox"/>	<input type="checkbox"/>	<input type="checkbox"/>	<input type="checkbox"/>	<input type="checkbox"/>	<input type="checkbox"/>
Obra de arquitecto de interés	<input type="checkbox"/>	<input type="checkbox"/>	<input type="checkbox"/>	Acabados de fachada	<input type="checkbox"/>	<input type="checkbox"/>	<input type="checkbox"/>	<input type="checkbox"/>	<input type="checkbox"/>	<input type="checkbox"/>
Otros:	<input type="checkbox"/>	<input type="checkbox"/>	<input type="checkbox"/>	Condiciones ambientales	<input type="checkbox"/>	<input type="checkbox"/>	<input type="checkbox"/>	<input type="checkbox"/>	<input type="checkbox"/>	<input type="checkbox"/>
INTERES GENERAL DEL EDIFICIO	<input type="checkbox"/>	<input type="checkbox"/>	<input type="checkbox"/>	Otros:	<input type="checkbox"/>	<input type="checkbox"/>	<input type="checkbox"/>	<input type="checkbox"/>	<input type="checkbox"/>	<input type="checkbox"/>

E=Excepcional M=Medio L=Ligero

E=Extremo M=Medio L=Ligero

D=Difícil M=Medio F=Fácil



AYUNTAMIENTO DE GIJON

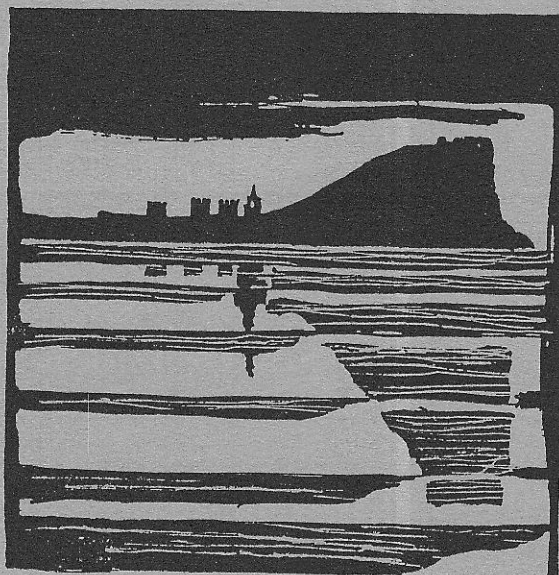

Plan Especial
de Protección y Reforma Interior
del barrio de Cimadevilla

FICHAS DE NORMATIVA

MANZANA

EDIFICIO

2201

23

N.2

220123

código del edificio

--	--	--	--	--

CALIFICACION Y NORMATIVA DE ACTUACION

CALIFICACION P3

EDIFICIO CON NORMATIVA DE PROTECCION

APLICACION DE LA CALIFICACION

EDIFICIOS CON VALORES ARQUITECTONICOS O HISTORICOS, DE CARACTERISTICAS NO SINGULARES EN EL AMBITO DEL PLAN, CON TIPOLOGIA Y ORGANIZACION INTERIOR ADECUADA AL USO.

TIPOS DE ACTUACIONES GENERALES AUTORIZADAS:

REHABILITACION; REESTRUCTURACION INTERIOR PARCIAL

Se autorizan con carácter general las obras parciales de mantenimiento, reparación y consolidación

OTROS TIPOS DE ACTUACIONES GENERALES AUTORIZADAS:

TIPO DE ACTUACION PREFERENTE

TIPOS DE ACTUACIONES GENERALES EXCLUIDAS:

REESTRUCTURACION INTERIOR TOTAL; AMPLIACION; DEMOLICION Y SUSTITUCION

ELEMENTOS DISCONFORMES FUERA DE ORDENACION

CONDICIONES ESPECIFICAS DE LAS ACTUACIONES EN EL EDIFICIO

CONDICIONES DE USO: Residencial Predominante.

N·3

edificio

código del edificio

220123

--	--	--	--	--

OBRAS DE ADECUACION ARQUITECTONICA DE ELEMENTOS EXTERIORES

CALIFICACION

EDIFICIO CON NORMATIVA DE PROTECCION

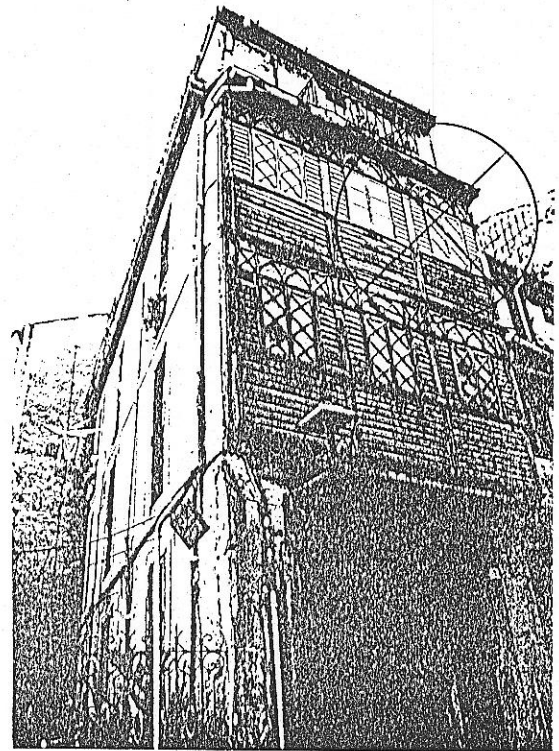
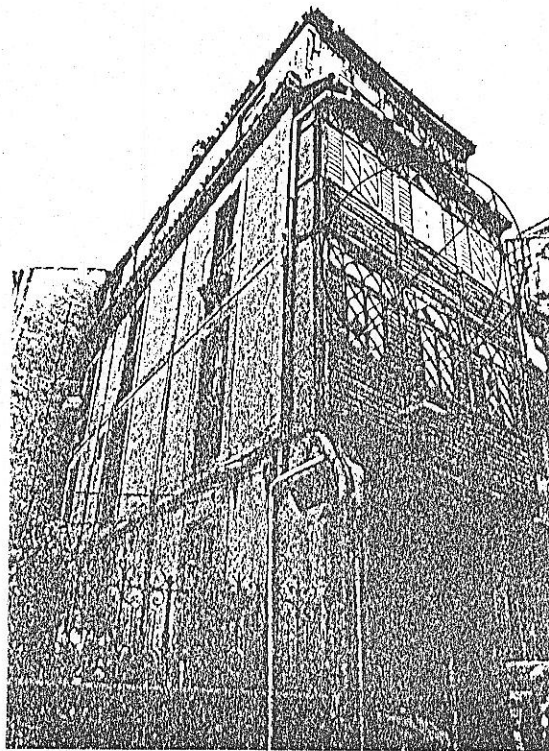

Fichas de información y análisis
de actuaciones de rehabilitación
ARC GRU.SA



OBRAS NECESARIAS DE CARACTER ORDINARIO
(Exigibles/Art. 181 de la Ley del Suelo)

- Reparación de galería de entablillado.
- Reparación de fachada de planta baja y ático.
- REparación de alero y canalones.

OBRAS NECESARIAS DE CARACTER EXTRAORDINARIO
(Exigibles/Art. 182 de la Ley del Suelo)

N.3

edificio:

código del edificio

220123

--	--	--	--	--

OBRAS DE ADECUACION ARQUITECTONICA DE ELEMENTOS EXTERIORES

CALIFICACION

EDIFICIO CON NORMATIVA DE PROTECCION

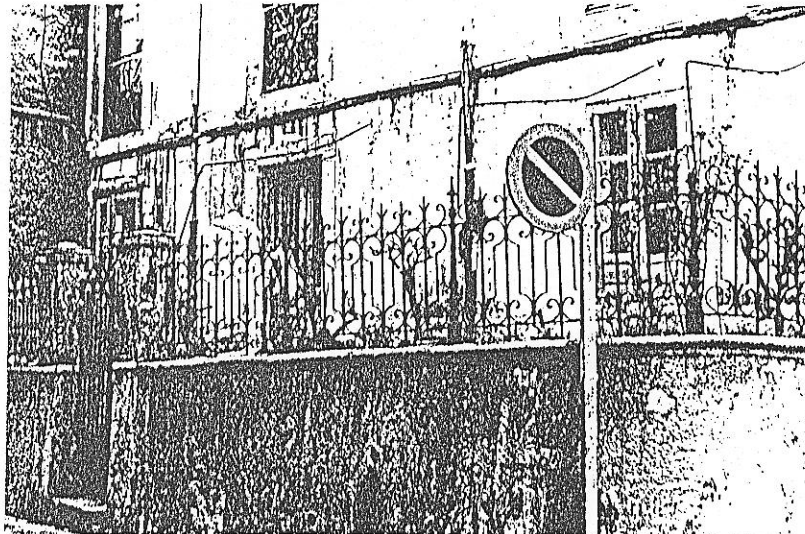
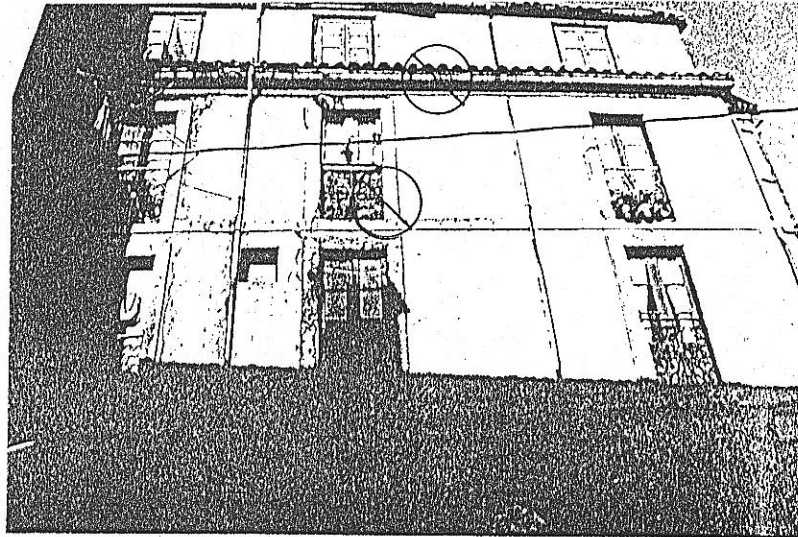

© Fichas de información y análisis de actuaciones de rehabilitación ARC GRUSA

OBRAS NECESARIAS DE CARACTER ORDINARIO
(Exigibles/Art. 181 de la Ley del Suelo)

Reparación general de fachada, cornisas, aleros bajantes.
Reparación de cubierta.

OBRAS NECESARIAS DE CARACTER EXTRAORDINARIO
(Exigibles/Art. 182 de la Ley del Suelo)